

UNIVERSITÀ DI PAVIA
Dipartimento di
Musicologia e Beni Culturali

Progetto FIMI

Written Fragments inside Musical Instruments

P.I. Donatella Melini

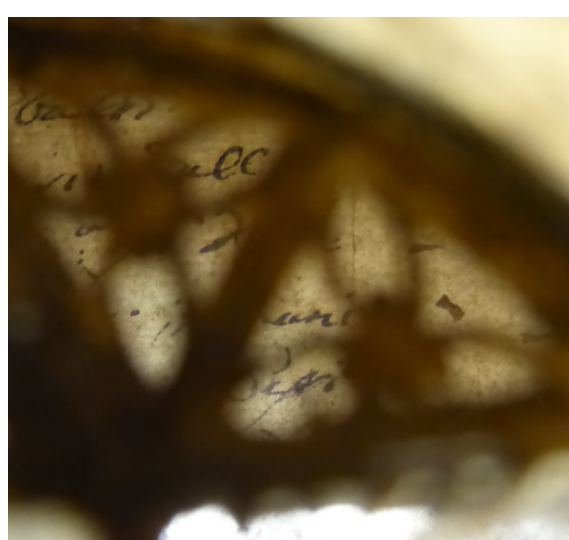

***Diagnosi non invasiva
per la scoperta di reperti nascosti
negli strumenti musicali***

Presentazione e prova (con Davide Manzini - MADAttec)
dell'attrezzatura diagnostica non invasiva
per la ricerca di frammenti cartacei o membranacei
all'interno degli strumenti musicali

(Fondi 2022 cofinanziamento di Ateneo per l'attività di ricerca sul campo in ambito umanistico)

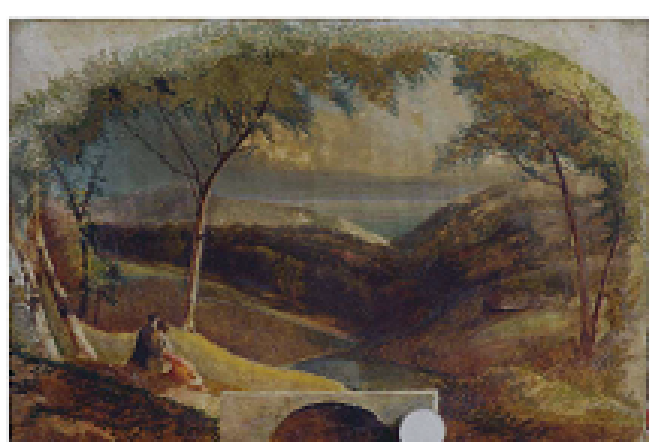

Visibile

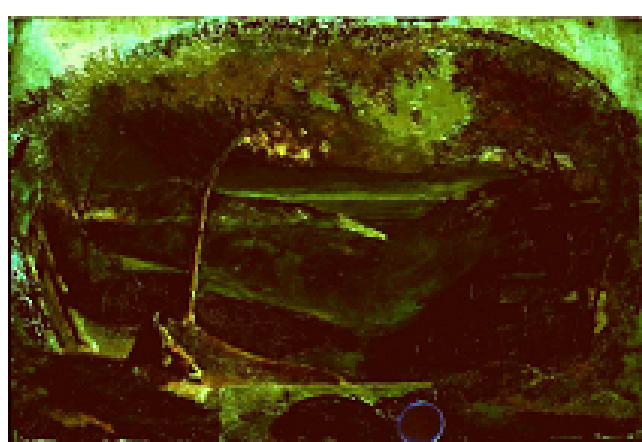

Fluorescenza UV



Riflettografia >850nm

20 dicembre 2022, dalle h. 14.00 alle h. 17.00

Palazzo Fodri (via G. da Cremona 12-Cremona)

sede dei laboratori del Corso di Conservazione e Restauro dei Beni Culturali-Unipv